



Curso de iniciación al ajedrez



Las líneas del tablero. El movimiento de la torre

Seguimos este curso de iniciación explicando como se juega la partida. Veremos las distintas líneas del tablero, el concepto de fila, columna y diagonal y empezaremos a introducir el concepto de jugada. En lo que respecta al movimiento de las piezas, vamos a explicar como se mueve una de las que resulta más fácil para el jugador novato: La torre

Ya sabemos que al empezar la partida el tablero se coloca de la manera que indica el diagrama siguiente:

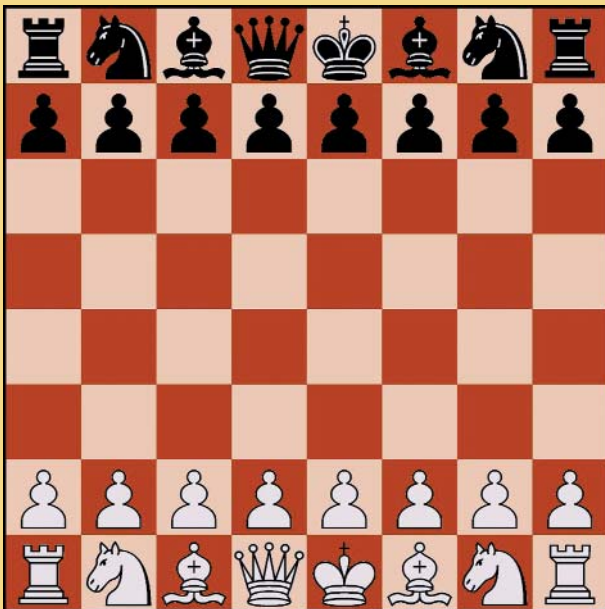

Dos cosas importantes que merece la pena recordar: Hay que colocar el tablero de modo que la casilla que queda más cerca nuestro en el lado derecho sea siempre de

color blanco y las piezas más importantes, el rey y la dama se colocan en el centro de la primera horizontal, de modo que la casilla que ocupe sea del mismo color que su bando. Es decir la dama blanca se debe colocar en casilla blanca y la negra en casilla negra.

Vimos también el sistema que se utiliza para nombrar cada casilla, así que estamos listos para introducir el concepto de línea: **filas, columnas y diagonales**. La línea azul es un grupo de casillas que están agrupadas verticalmente. Eso se denomina una columna y en nuestro ejemplo dicha columna tiene asignada la letra "d", así que se denomina la columna "d".

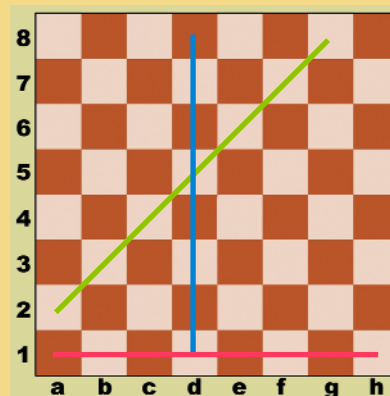

Por el contrario una fila, es un grupo de casillas que están unidas horizontalmente, y en el ejemplo anterior hemos